

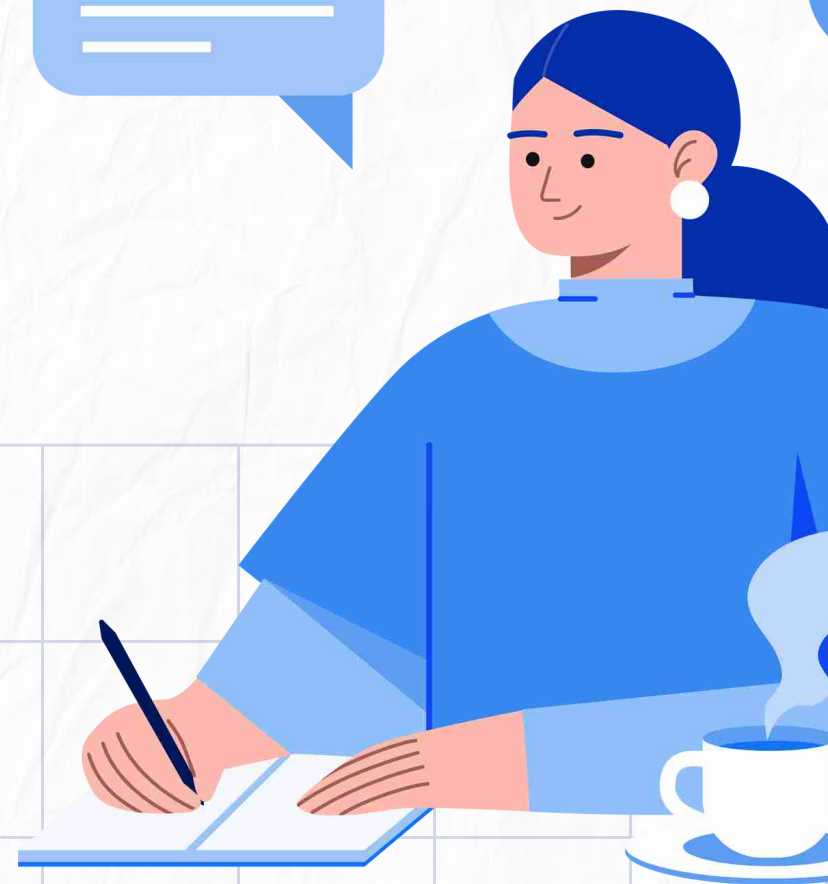

ORDINE
DEGLI PSICOLOGI
DELLA LOMBARDIA

Come richiedere

L'ESONERO ECM PER LA SCUOLA DI PSICOTERAPIA



01



ORDINE
DEGLI PSICOLOGI
DELLA LOMBARDIA

Le Scuole di Psicoterapia non inviano in automatico la frequenza dei propri discenti al portale [Co.Ge.A.P.S.](#): la richiesta va inoltrata dal professionista.



1 - ACCEDERE AL COGEAPS

Per prima cosa, occorre entrare sul profilo personale del portale Co.Ge.A.P.S.

Per supporto al primo accesso, cliccare qui: <https://www.opl.it/come-fare-per/Il-Co-Ge-A-P-S-.php?t=789>





2 - INSERIRE L'ESONERO

Nella propria area personale, entrare nella sezione “Partecipazioni ECM” e successivamente “Esoneri”. Ricordiamo che è possibile l’inserimento anno per anno. L’anno di scuola deve essere concretamente concluso (es: nell’anno 2024 è possibile caricare la frequenza dell’anno di scuola 2023, e così via).





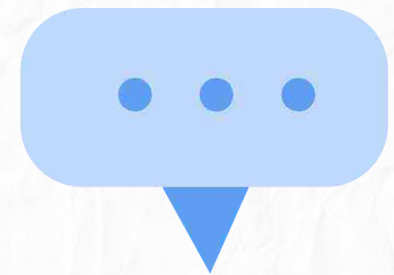

3 - VERIFICARE L'AVVENUTO INSERIMENTO

Una volta inserito l'arco temporale e allegata l'attestazione di frequenza rilasciata dalla scuola, sarà possibile concludere l'istanza, che sarà visualizzata sul portale stesso, all'interno del triennio di riferimento.



5 - NOTE

-  E' possibile caricare solo gli anni di durata legale della Scuola.
-  E' concesso lo svolgimento di ulteriore formazione ECM in concomitanza al periodo di inserimento dell'esonero.
-  Si ricorda ai neo iscritti che l'obbligo ECM decorre dall'anno successivo a quello di prima iscrizione all'Albo.



Per difficoltà sul portale è possibile contattare il Co.Ge.A.P.S. via email scrivendo a ecm@cogeaps.it o al numero 06.164162300

